Sýningarskáli
Eldheimar

Hugmyndafræði sýningarskálans

1. Rústin er þungamiðja byggingarinnar

2. Byggingin sem slík er ”sýningarmaskína” sem hjálpar sýningargestum að sjá og upplifa rústina og ætti því að geta veitt vissa uplifun af gossögunni jafnvel tóm (þ.e. einungis bygging + rúst)

3. Bygginginn er hugsuð sem einföld, náttúruleg (efnisnotkun) og hrá (efnisnotkun), þar sem að allur galdurinn, allt púðrið er þegar til staðar, ætlunin er að ramma það inn, sýna það...

Staðsetning:

Byggingin liggur við rætur Eldfells við uppgröftin, er áður var kallaður Pompei Norðursins.
Ætlunin er að grafa upp og byggja yfir rústir Gerðisbrautar 10.

Hér sést yfirlitsmynd af uppgreftri og bílastæðum, einnig tillaga að nýju skipulagi.

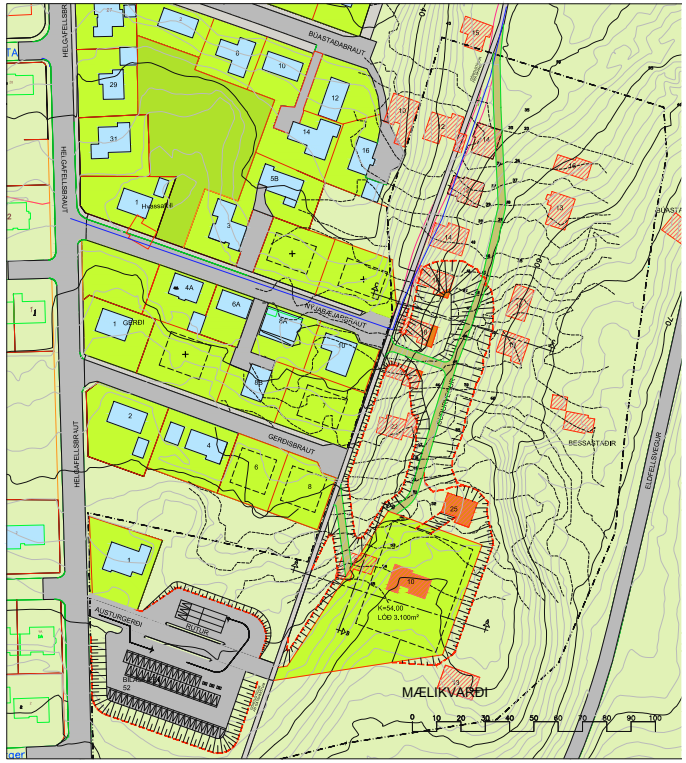

TILLAGA AÐ BREYTTU DEILISKIPULAG 1:1000

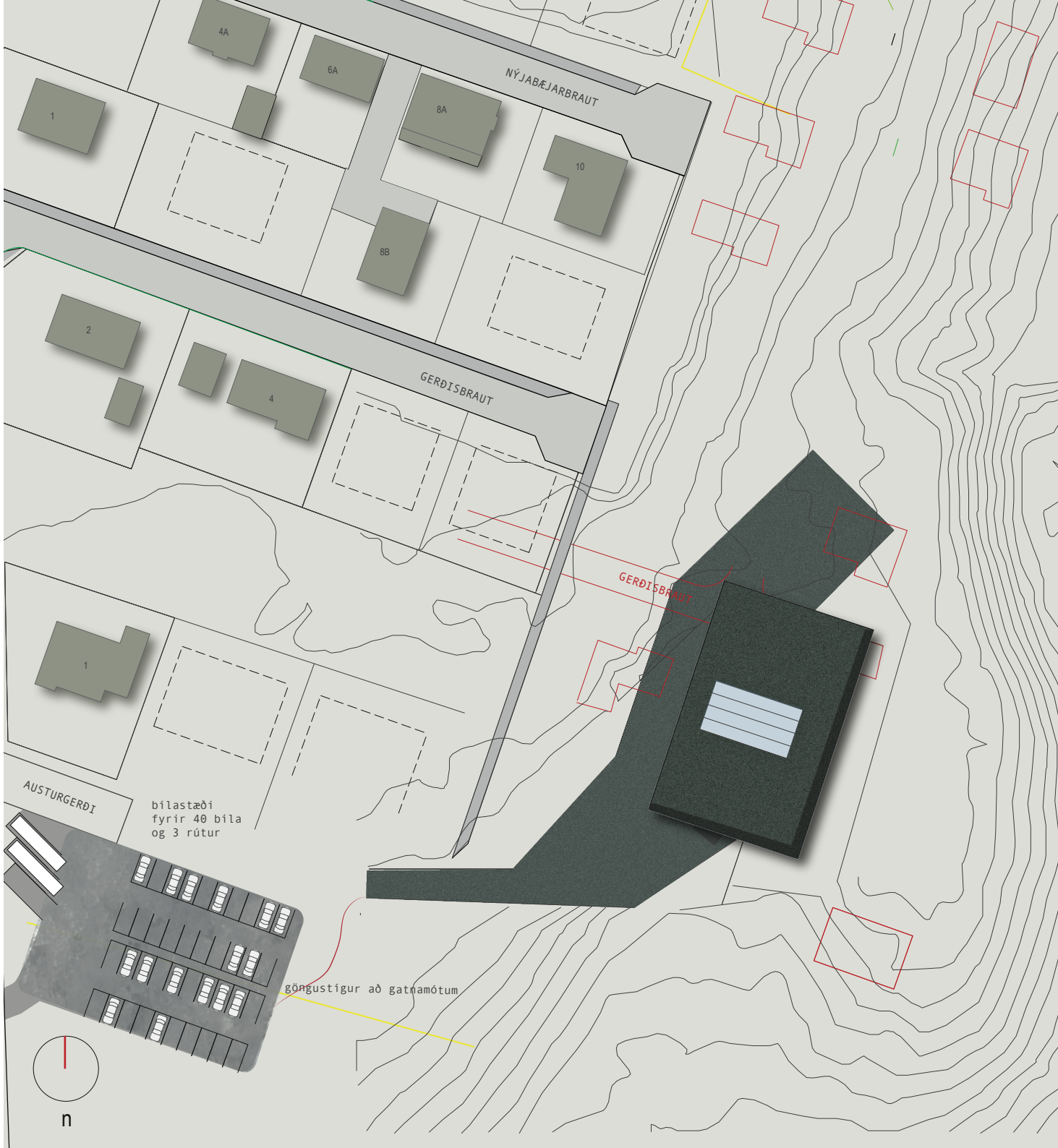

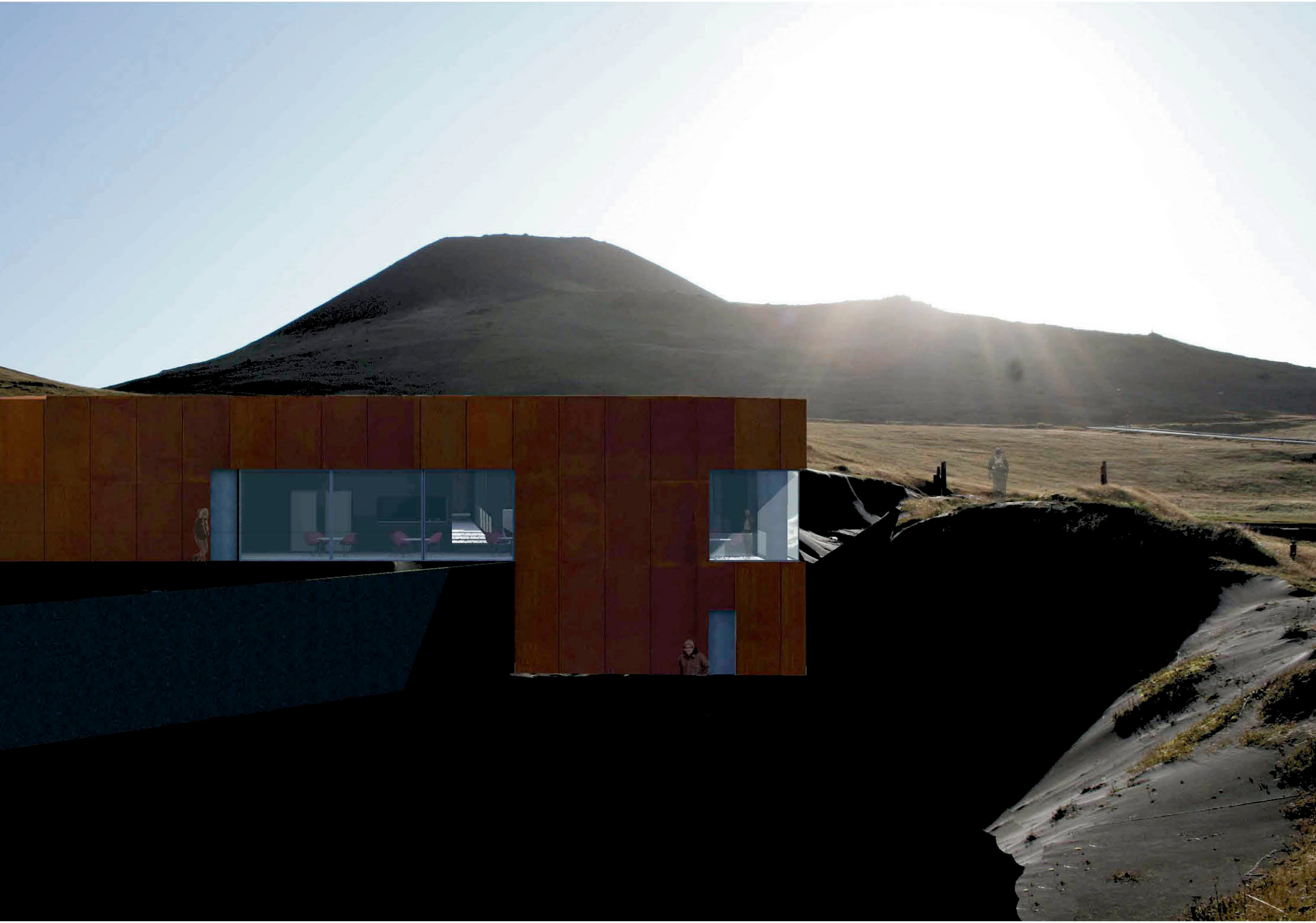

Austurgerði

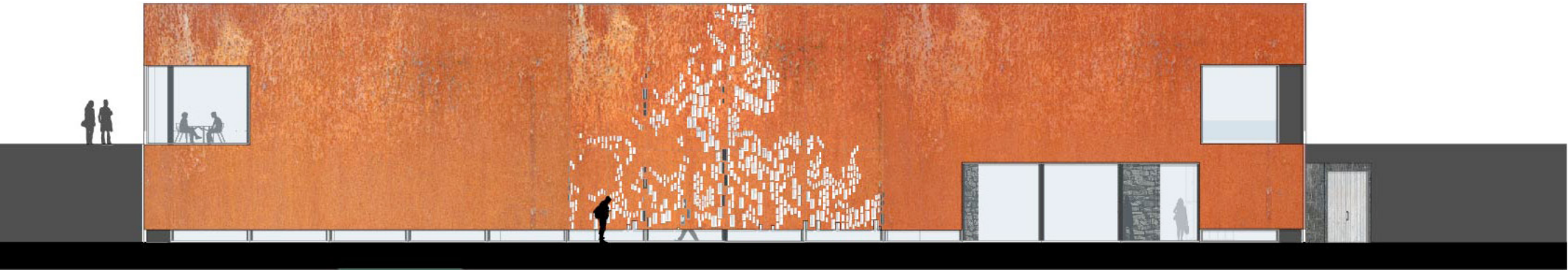

Vesturhliðin,

Í klæðningu vesturhliðar er munstur sem hugsað er að muni skapa skuggaspil inní byggingunni á daginn og auka á dulúð hennar á kvöldin í því að það ljós er skín útúr byggunni skapar dansandi skugga í hlíðinni.

Neðri hæð:

Stærð: 1161m2

Lýsing:
1.Bygginginn er byggð upp í kringum rústina af Gerðisbraut 10 og er rústin þungamiðja hennar.
2. Komið er inn um vindfang að sunnanverðu.
3. Við blasir upplýsingaborð og lítil verslun (héðan sést strax glitta í rústina.

Kassarnir:
4,5 & 6. Byggingin inniheldur 3 ”fúnksjóns kassa” lokuð rými þar sem þar sem nánar er hægt að rýna í hlutina, eða sem innihalda sértilgreindar fúnksjónir.

4. Margmiðlunarrými 44m2 , hér er gossögunni miðlað á annan hátt en gert er í stærri rýmunum. Hér er möguleiki á að láta gesti upplifa gosið á eigin kropp gegnum tæknina.

5. Snyrtingar og lyfta

6. Fyrirlestrasalur 53m2 sæti fyrir 49

7. Sýningarsalir, opna rýmið inniheldur sýningarsali þar sem miðast er við að skapa mismunandi aðstæður og stuðla þar með að fjölbreyttari sýningar-mögluleikum.

8. Stigi uppá efri pall

9. Aðstaða starfsmanna, tæknirými og geymslur

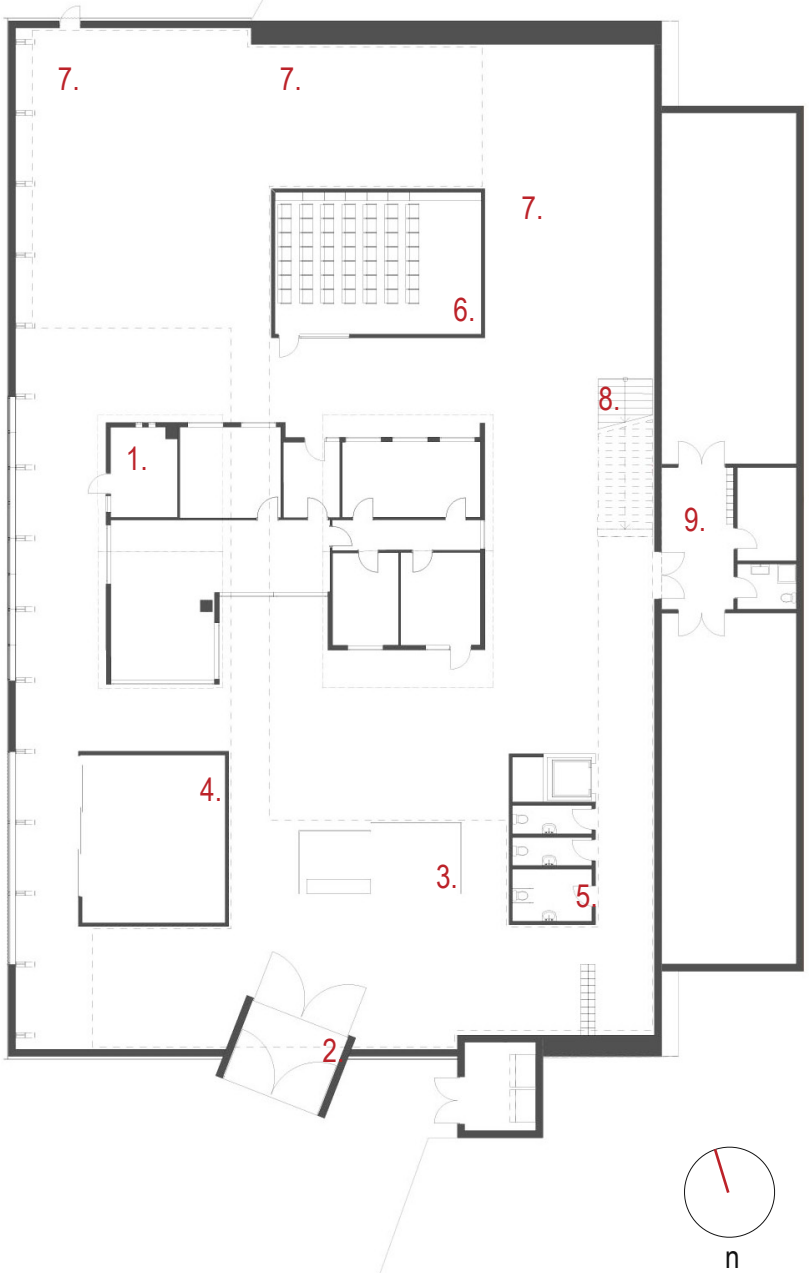

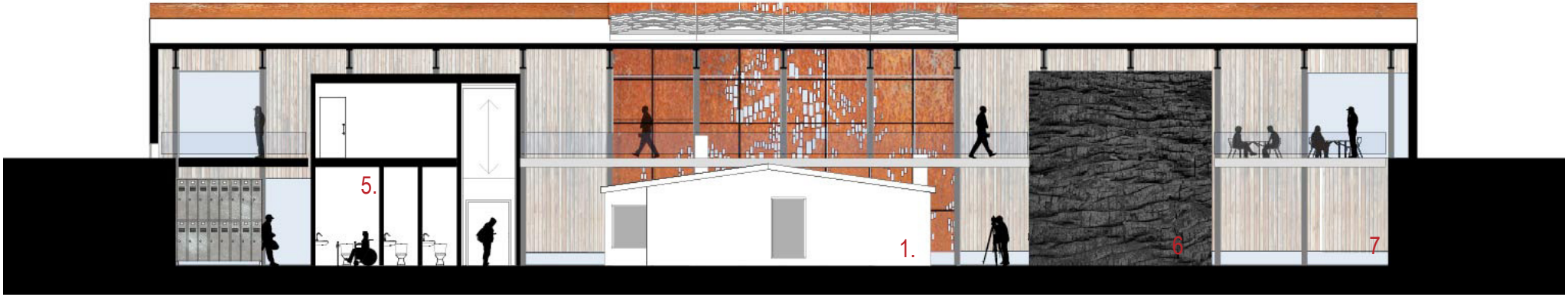

1.Gerðisbraut 10, þungamiðja hennar.
5. Snyrtingar og lyfta
6. Fyrirlestrasalur 53m2 sæti fyrir 49
7. Sýningarsalir, opna rýmið inniheldur sýningarsali þar sem miðast er við
að skapa mismunandi aðstæður og stuðla þar með að fjölbreyttari sýningar-
mögluleikum.

komið inn um vindfangið

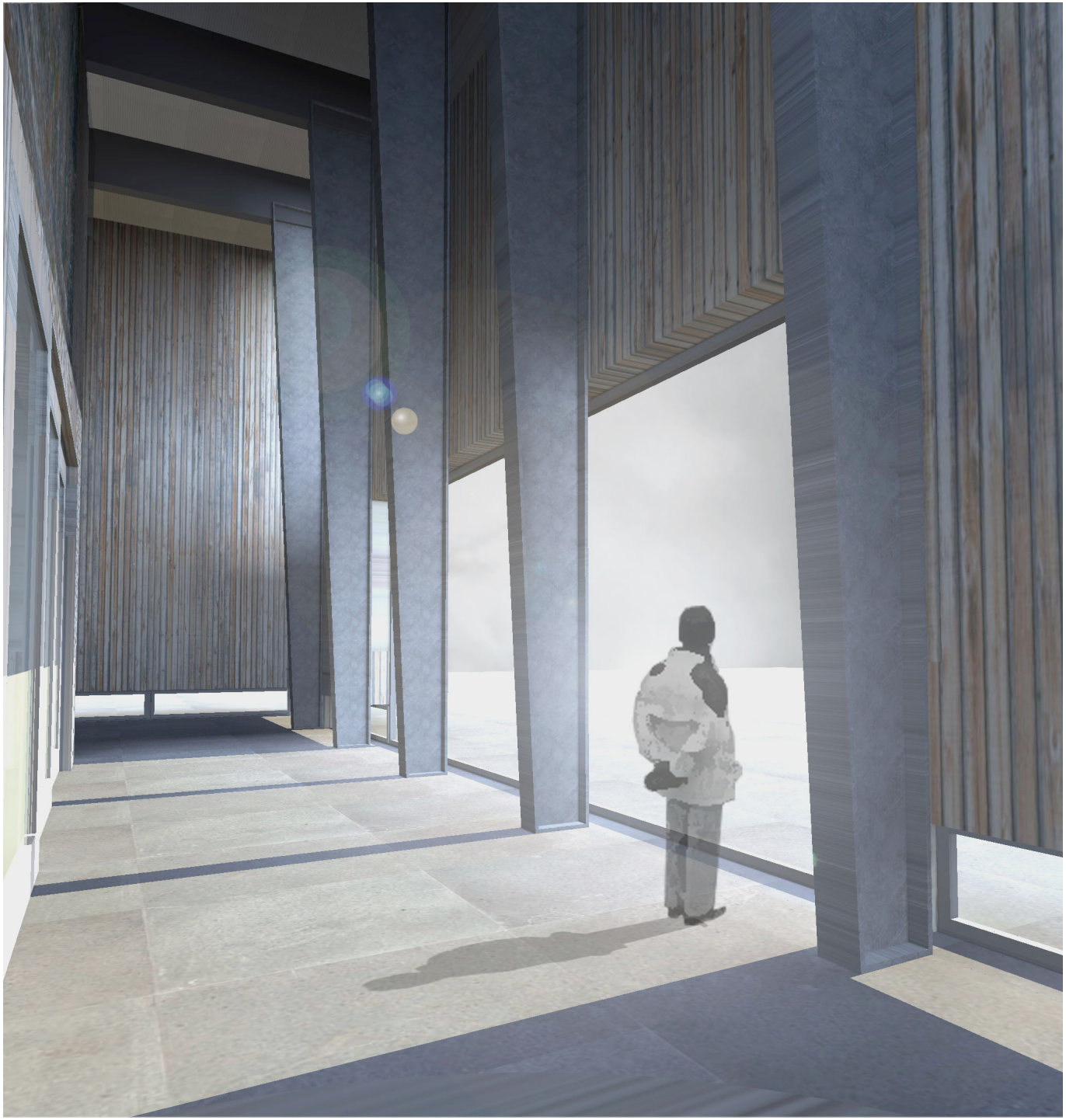

utan við marmiðlunarkassa

í átt að efri palli

skissur frá fyrirlestrasal

Efri hæð:

Stærð: 409m2

Lýsing:
1.Bygginginn er byggð upp í kringum rústina af Gerðisbraut 10 og er rústin þungamiðja hennar.

2. Komið uppá pallinn af neðrihæð (2 hurðar gera það mögulegt að komast inn á efri hæðina án þess að fara í gegnum neðri hæðina, er önnur þeirra þó aðalega hugsuð sem brunadyr sjá lið 10).

3.Surtseyjarstofa, ca. 200m2

4. Göngubrýr gefa aukin möguleika á að skoða rústina, gefa sjónarhorn sem annars ekki gæfist kostur á. Gert er ráð fyrir að fjarlægja part úr þakplötu rústarinnar svo hægt sé að ganga yfir hana og horfa ofan í.

5, 8 &9 Eldhús/Kantína. Gert er ráð fyrir að hægt sé að hafa kaffihúsið opið hvort sem sýningin sé opin eður ei. Einnig er möguleiki á að komast inná kaffihúsið án þess að borga sig inná sýninguna þar sem auðvelt ætti að vera að hafa einstefnu hlið öðruhvoru megin á göngubrúnni.
5 eldhús 15m2
9 aðstaða starfsmanna 10m2
8 veitingasalur ca. 150m2

6. Salerni og skiptiaðsaða

7. Sýningarsalir, opna rýmið inniheldur sýningarsali þar sem miðast er við að skapa mismunandi aðstæður og stuðla þar með að fjölbreyttari sýningarmógluleikum.

10. útgönguleiðir

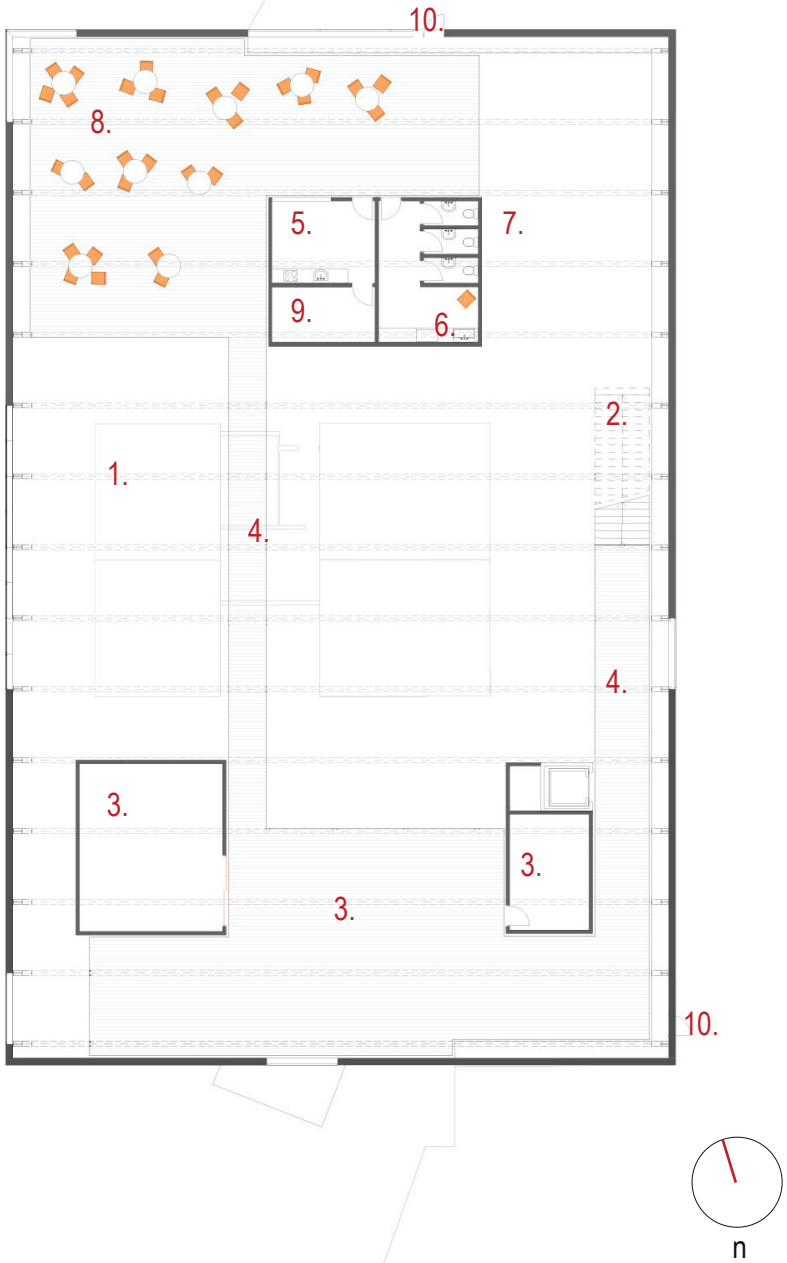

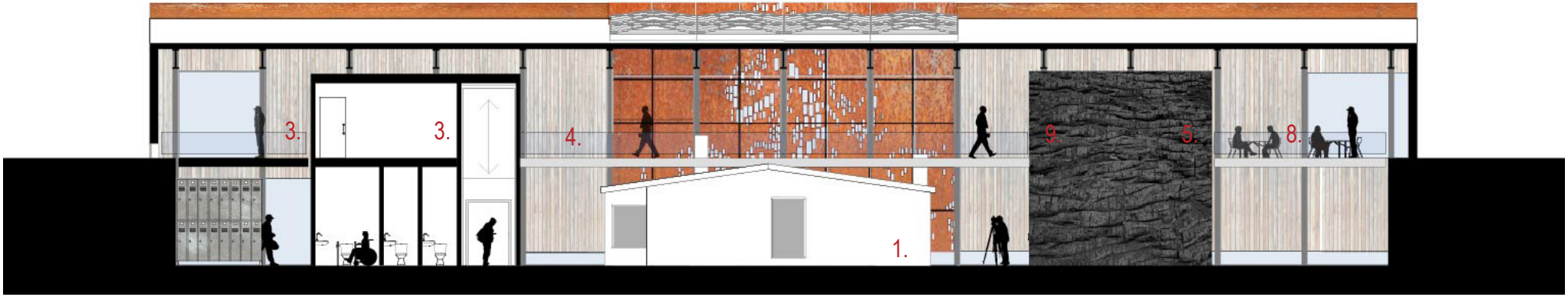

1.Gerðisbraut 10, þungamiðja hennar.
3. Surtseyjarstofa
4. Göngubrú
5. Eldhús
8.Veitingasalur
9. Aðstaða starfsmanna

frá veitingasal

horft í átt að eldfelli

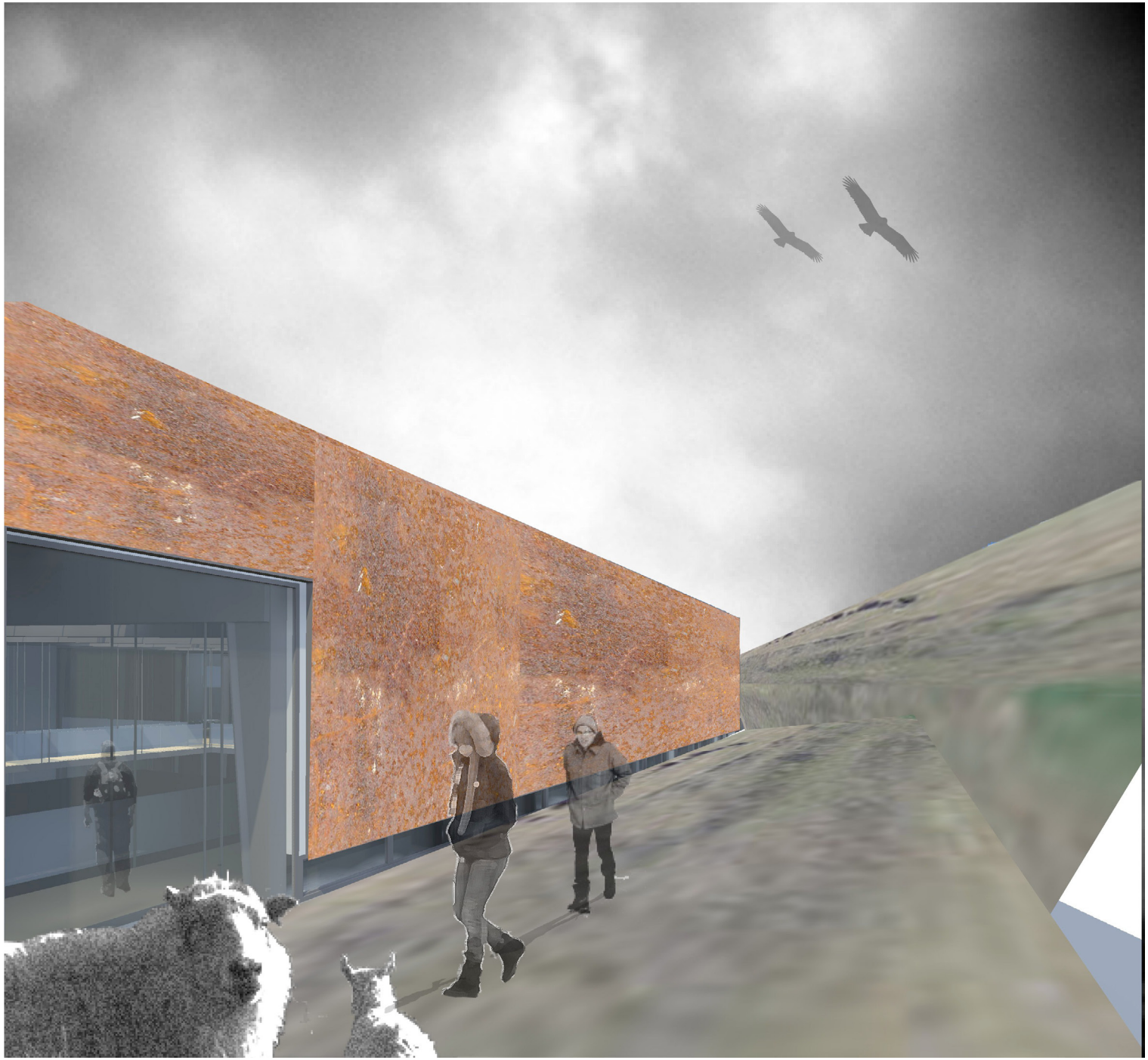

endir...